



Liceo Artistico Statale
Fermo e Porto San Giorgio



Liceo Artistico Statale "U.Preziotti" Fermo: Via Joyce Lussu 12 - Tel. 0734/229205 Fax 0734/228458

Liceo Artistico Statale "O.Licini" Porto S. Giorgio: Via Damiano Chiesa 8 - Tel. e Fax 0734/678642

e-mail: apis00100q@istruzione.it

C.F. 81001420447

Ai dirigenti scolastici del Distretto di
Fermo scuole ogni ordine e grado

Oggetto: Mostra *Un pioniere della ceramica. Michael Cardew.*
Gli anni Winchcombe 1926-1939

Fermo, Piccole Cisterne Romane, 15 febbraio - 1° marzo 2020

vernissage sabato 15 febbraio 2020, ore 17.30

Cari colleghi,

nell'ambito delle celebrazioni del Sessantennale della sua fondazione, il Liceo Artistico Statale "Umberto Preziotti - Osvaldo Licini", che nella sede di Fermo, tramanda di generazione in generazione l'arte della Ceramica attraverso l'insegnamento di grandi Maestri in laboratori all'avanguardia, ha colto l'occasione importante e irripetibile di presentare, nei suggestivi ambienti delle Piccole Cisterne Romane, una ricca selezione della straordinaria produzione di un pioniere della ceramica, l'inglese Michael Cardew (1901-1983), in special modo quella creata negli anni della sua permanenza a Winchcombe nel rurale Gloucestershire (1926-1939) dove sperimentò moderne e inedite tecniche di lavorazione dell'argilla.

L'occasione si origina dalla presenza nel Fermano di un appassionato e competente collezionista di quei luoghi, Michael Adlem, che ha messo insieme negli anni con competenza e un approccio quasi archeologico una raccolta preziosa di pezzi splendidi e spesso rari, ordinata e illustrata in una mostra che per la prima volta in Italia delinea l'interessante fisionomia di questa serie di manufatti ceramici creati per l'uso quotidiano nella cucina (e nella dispensa) e destinati per il loro basso costo a un vasto pubblico.

Saranno esposti quasi tutti gli articoli presenti nei primi cataloghi di vendita con le loro peculiari forme semplici, raffinate decorazioni astratte e primitive o naturalistiche (fiori, spighe, volatili ecc.) in una gamma rarefatta di colori: dalle casseruole dipinte ai piatti ingobbati, alle ciotole, alle brocche, al barattolo con l'uva passa incisa o quello per lo zucchero di canna.

Negli apparati didascalici si dà conto anche della vita, degli interessi e dell'opera di Michael Cardew, la cui ceramica preindustriale riscosse un lusinghiero favore in Inghilterra tanto che la sua prima mostra londinese fu recensita già nel 1928 sul "Times".

In margine e a confronto saranno giustapposti anche una serie di esemplari di ceramica comune marchigiana del Novecento in dotazione al Liceo Artistico insieme alle creazioni più recenti ispirate alla tradizione e nate in seno alle ormai poche fornaci sopravvissute nel nostro territorio.

Vista la straordinarietà dell'evento e per la sua valenza formativa si invitano docenti e studenti a visitare l'esposizione, curata da Elisabetta Achille, Michael Adlem e Nunzio Giustozzi, con visite guidate dai nostri allievi, nei seguenti *orari di visita*:

venerdì, sabato, domenica (9.00 - 12.30 / 16.00 - 19.30).

Si coglie l'occasione per porgere i più cordiali saluti

Il Dirigente Scolastico
dott.ssa Stefania Scatasta

un pioniere della ceramica Michael Cardew

gli anni Winchcombe 1926 -1939

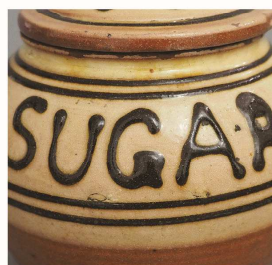
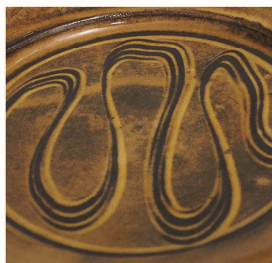

a cura di
Elisabetta Achille
Michael Adlem
Nunzio Giustozzi

orari
venerdì, sabato e domenica
9.00 - 12.30 / 16.00 - 19.30

con il patrocinio della



Città di Fermo

Fermo

piccole cisterne romane
dal 15 febbraio al 1° marzo 2020

Vernissage

sabato 15 febbraio 2020 ore 17.30



Liceo Artistico Statale
Fermo e Porto San Giorgio